

## COMPONENȚA SENATULUI UMF TÎRGU-MUREȘ

Nr. crt.	Numele și Prenumele	Semnătura
<b>FACULTATEA DE MEDICINĂ</b>		
1	Prof.dr. Copotoiu Constantin -Rector	
2	Prof.dr. Nagy Ors -Prorector	
3	Prof.dr. Brînzaniuc Klara -Prorector	
4	Prof.dr. Azamfirei Leonard - Decan	
5	Prof.dr. Szabo Bela- Prodecan	
6	Conf.dr. Opreș Mihaela – Prodecan	
7	Prof.dr. Abram Zoltan	
8	Prof.dr. Borda Angela	
9	Prof.dr. Carașca Emilian	
10	Prof.dr. Copotoiu Sanda	
11	Prof.dr. Deac Radu Florin	
12	Prof.dr. Dobreanu Minodora	
13	Prof.dr. Egyed Zs. Imre	
14	Prof.dr. Georgescu Lia	
15	Prof.dr. Jung Ioan	
16	Prof.dr. Nicolaescu Ioan-președinte UMF	
17	Prof.dr. Nireștean Aurel-cancelar general UMF	
18	Prof.dr. Szilagyi Tibor	
19	Conf.dr. Coroș Marius Florin	
20	Conf.dr. Gliga Virgil	
21	Conf.dr. Lorinczi Zoltan	
22	Conf.dr. Mărușteri Marius	
23	Conf.dr. Pușcașiu Lucian	
<b>FACULTATEA DE MEDICINĂ DENTARĂ</b>		
24	Conf.dr. Suci Mircea – Decan	
25	Prof.dr. Kovacs Dezideriu – Prodecan	
26	Prof.dr. Popșor Sorin	
<b>FACULTATEA DE FARMACIE</b>		
27	Prof. dr. Muntean Daniela-Lucia - Decan	
28	Conf.dr. Sipos Emese - Prodecan	
29	Conf.dr. Curticăpean Augustin-Vasile	
<b>STUDENȚI</b>		
1	Mihai Pavel	MG
2	Szomoru Ildiko Palma	MG
3	Nistor Dan	MG
4	Ștefan Elisabeta	MG
5	Golu Vlad	MG
6	Balan Robert	MG
7	Sărăcuț Codruta	F
8	Toth Csaba	F
9	Dombi Andras	MD
10	Selejan Bogdan	MD



## Componența Biroului Senatului

Nr. crt.	Nume și prenume
1.	Rector-prof. univ. dr. Copotoiu Constantin-președinte
Membrii	
2.	Prorector didactic-prof.univ. dr. Nagy Ors
3.	Prorector științific-prof. univ. dr. Brînzaniuc Klara
4.	Cancelar General-prof. univ. dr. Nireștean Aurel
5.	Președinte UMF-prof. univ. dr. Nicolaescu Ioan
6.	Director general administrativ-lector drd. Neagu Nicolae
7.	Student Pavel Mihai-reprezentant Liga Studenților
8.	Studenta-Szomoru Ildiko Palma-reprezentant Asociația Studenților Maghiari
Membrii invitați	
9.	Decan Facultatea de Medicină-prof. univ. dr. Dobreanu Dan
10.	Decan Facultatea de Medicină Dentară-prof. univ. dr. Suciu Mircea
11.	Decan Facultatea de Farmacie-prof. univ. dr. Muntean Daniela Lucia

**Consiliul Profesoral**

2010

<b>Nr.crt.</b>	<b>Numele și prenumele</b>	<b>Gradul didactic</b>
1.	Dr.Dobreanu Dan	Profesor -Decan
2.	Dr.Szabo Bela	Profesor - Prodecan
3.	Dr.Azamfirei Leonard	Profesor - Prodecan
4.	Dr.Abram Zoltan	Profesor
5.	Dr.Borda Angela	Profesor
6.	Dr.Brânzaniuc Klara	Profesor -Prorector
7.	Dr.Carașca Emilian	Profesor – Șef catedra M5
8.	Dr.Copotoiu Constantin	Profesor - Rector
9.	Dr.Copotoiu Sanda Maria	Profesor – Șef catedra M7
10.	Dr.Deac Radu	Profesor
11.	Dr.Dobreanu Minodora	Profesor – Șef catedra M3
12.	Dr.Dobru Daniela Ecaterina	Profesor
13.	Dr.Egyed Zs. Imre	Profesor – Șef catedra M1
14.	Dr.Georgescu Lia	Profesor – Șef catedra M4
15.	Dr.Jung Janos	Profesor
16.	Dr.Nagy Ors	Profesor - Prorector
17.	Dr.Nicolaescu Ioan	Profesor
18.	Dr.Nireștean Aurel	Profesor
19.	Dr.Sin Anca	Profesor
20.	Dr.Szilagy Tibor	Profesor – Șef catedra M2
21.	Dr.Coroș Marius Florin	Conferențiar
22.	Dr.Gliga Virgil	Conferențiar
23.	Dr.Lorinczi Zoltan	Conferențiar
24.	Dr.Mărușteri Marius	Conferențiar
25.	Dr.Morariu Silviu	Conferențiar – Șef catedra M6
26.	Dr.Opriș Mihaela	Conferențiar
27.	Dr.Puskas Attila	Conferențiar
28.	Dr.Pușcașiu Lucian	Conferențiar – Șef catedra M9
29.	Dr.Szatmari Szabolcs	Conferențiar
30.	Pavel Mihai	Student
31.	Nistor Dan	Student
32.	Zolog Dan Nicolae	Student
33.	Bogățan Cristina	Student
34.	Ciornohuz Loredana	Student
35.	Badescu Alexandra	Student
36.	Szomoru Ildiko	Student
37.	Derzsi Zoltan	Student
38.	Balan Robert	Student
39.	Kedves Ignac Szilard	Student
40.	Prof.dr.Tiberiu Bătagă	Invitat permanent – Șef catedra M8
41.	Prof.dr.Gabos Grecu Marieta	Invitat permanent – Șef catedra M10

**Biroul Consiliului Profesorat**  
2010

<b>Nr.crt.</b>	<b>Numele și prenumele</b>	<b>Gradul didactic</b>
1.	Dr.Dobreanu Dan	Profesor -Decan
2.	Dr.Szabo Bela	Profesor - Prodecan
3.	Dr.Azamfirei Leonard	Profesor - Prodecan
4.	Pavel Mihai	Student
5.	Szomoru Ildiko	Student

**MEMBRII ÎN CONSILIUL FACULTĂȚII DE MEDICINĂ DENTARĂ**

Președinte: Conf.dr. Suciu Mircea , decan  
Cancelar: Prof.dr. Kovacs Dezideriu  
Membrii: Prof.dr. Popșor Sorin  
Prof.dr. Păcurar Mariana  
Conf.dr Pop Monica Monea  
Șef lucr. dr. Pop Mihai  
Șef lucr.dr. Biriș Carmen  
Asist dr. Martha Kristina  
Asist.drd. Kovacs Elemer  
Studenti Fabian Zoltan anul III  
Cîmpean Corina anul IV  
Selejan Bogdan anul V  
Cîrsteanu-Dombi Andras anul VI

Tg-Mureș - 2010

SECRETAR FACULTATE,  
*Ing. Bologa Cornelia*

*BIROUL CONSILIULUI*

*Președinte: Conf.dr. Suciu Mircea , decan  
Cancelar: Prof.dr. Kovacs Dezideriu  
Membrii: Prof.dr. Popșor Sorin-șef catedră  
Conf.dr Pop Monica Monea-șef catedră  
Student: Matei V. Alexandru- anul IV*



**R O M Â N I A**  
Ministerul Educației, Cercetării, Tineretului și Sportului  
**UNIVERSITATEA DE MEDICINĂ ȘI FARMACIE din TÂRGU-MUREȘ**

**Adresa:** 540139 Târgu Mureș, str. Gh. Marinescu nr. 38,  
**Tel:** +40. 265. 21 31 27, **Fax:** +40. 265. 21 04 07,  
**E-mail:** rectorat@umftgm.ro

---

## **STRUCTURA ORGANIZATORICĂ ȘI MANAGERIALĂ A FACULTĂȚII DE FARMACIE**

*Facultatea de Farmacie – structura de conducere*

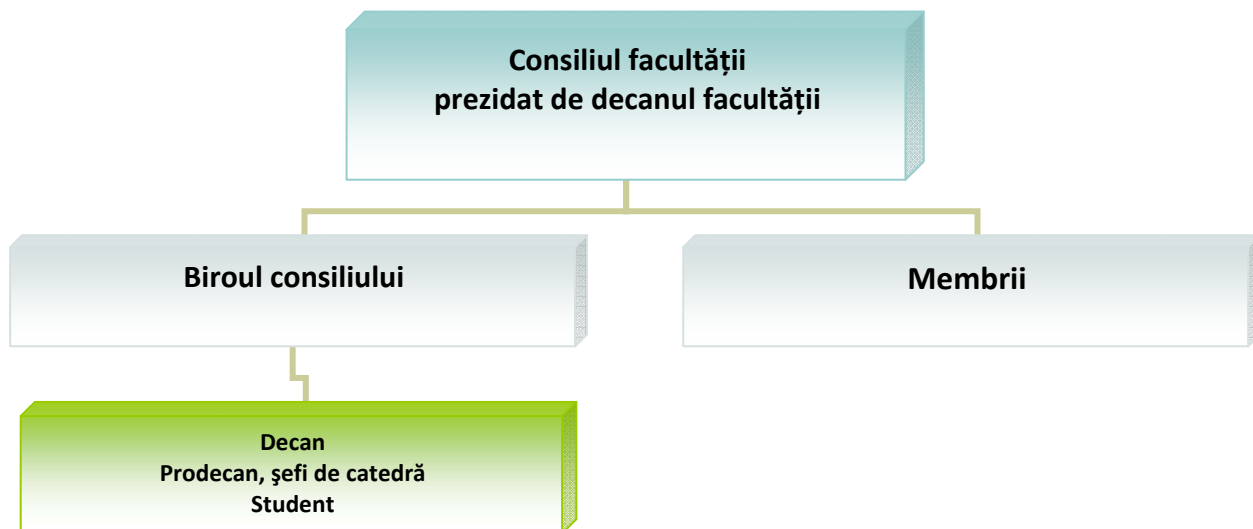

*Facultatea de Farmacie – mod de organizare*

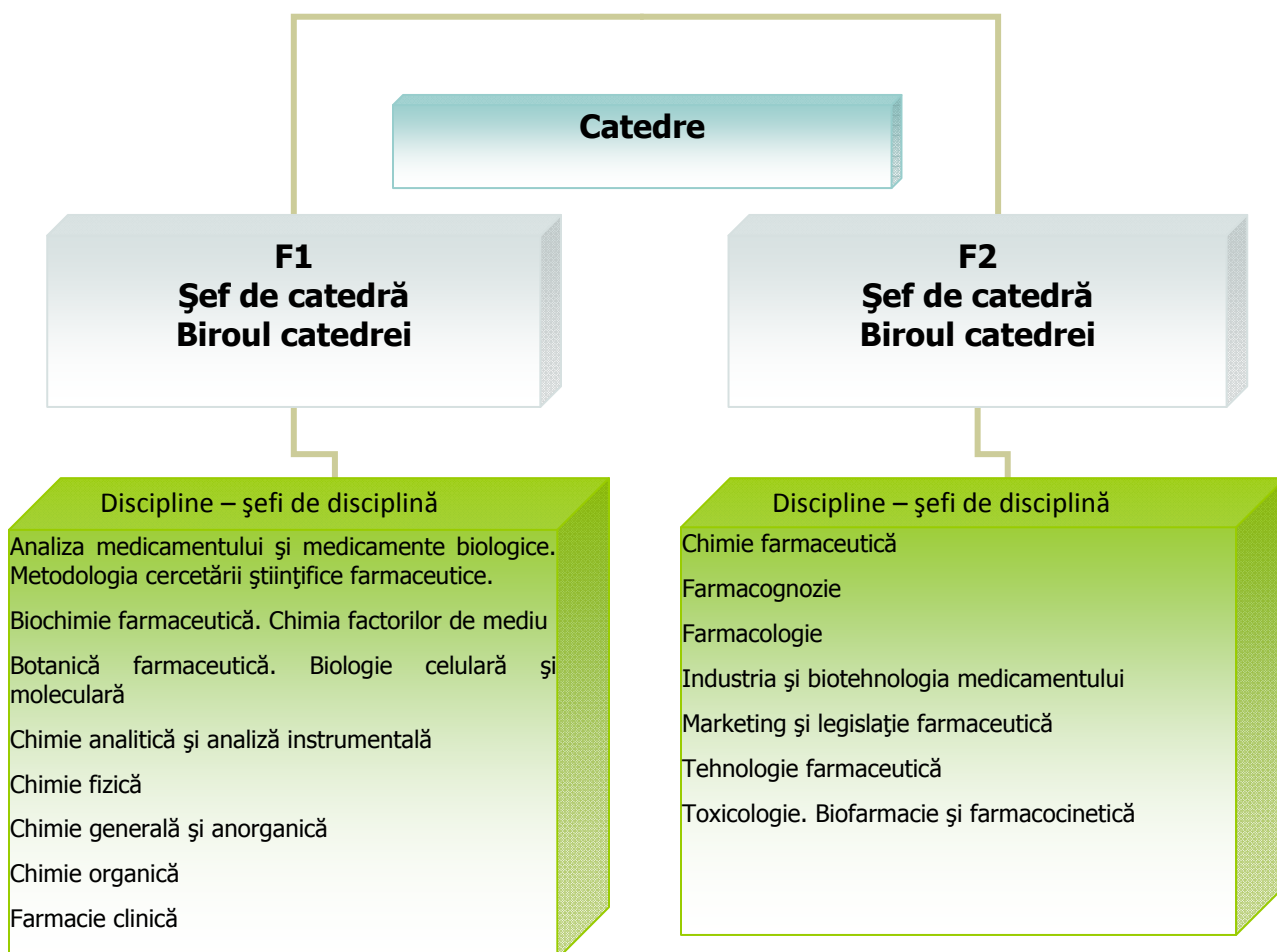

**Consiliul facultății** este constituit din 13 membri din care 9 cadre didactice și 4 studenți:

**Decan – președinte:** Prof. Dr. Daniela Lucia Muntean

**Prodecan:** Conf. Dr. Sipos Emese

**Membri:**

Prof. Dr. Gyéresi Árpád

Prof. Dr. Silvia Imre – **șef de catedră F1**

Prof. Dr. Silvia Oroian

Conf. Dr. Adriana Ciurba

Conf. Dr. Augustin Curticăpean

Conf. Dr. Donóth-Nagy Gabriella

Conf. Dr. Nagy Előd

Conf. Dr. Sigrig Eșianu – **șef de catedră F2**, membru fără drept de vot

Studenți:

Vrînceanu C.G. Andra-Maria

Moldovan A.F. Diana-Andreea

Szabó T. Zoltán-István

Tóth A. Csaba

**Biroul consiliului facultății** este format din:

Prof. Dr. Daniela Lucia Muntean - decan

Conf. Dr. Sipos Emese - prodecan

Prof. Dr. Silvia Imre – șef de catedră F1

Conf. Dr. Sigrig Eșianu – șef de catedră F2

Moldovan A.F. Diana-Andreea – studentă

**Biroul catedrei F1:**

Prof. dr. Silvia Imre – **șef de catedră**, șef de disciplină la Chimie Analitică și Analiză Instrumentală

**Sefi de disciplină:**

Prof. Dr. Daniela-Lucia Muntean – Analiza Medicamentului, Metodologia Cercetării Științifice Farmaceutice

Prof. Dr. Alexandrina Osan – Biochimie farmaceutică, Chimia Factorilor de Mediu

Prof. Dr. Silvia Oroian – Botanică farmaceutică – Biologie celulară și moleculară

Conf. Dr. Mărioara Olariu – Chimie Generală și Anorganică

Conf. Dr. Veronica Avrigeanu – Chimie organică

Conf. Dr. Maria Rogoscă – Farmacie clinică

Conf. Dr. Donóth-Nagy Gabriella – Chimie Fizică

Șef de lucrări dr. Amelia Tero-Vescan – **membru ales**

***Biroul catedrei F2:***

**Şef de catedră:** Conf. Dr. Sigrîd Esianu, şef de disciplină Farmacognozie – Fitoterapie

**Şefi de disciplină:**

Prof. Dr. Maria Titica Dogaru – Farmacologie

Prof. Dr. Gyeresi Arpad – Chimie farmaceutică

Prof. Dr. Kincses-Ajtay Maria – Toxicologie, Biofarmacie si Farmacocinetică

Prof. Dr. Dudutz Gyongyi – Industria si Biotehnologia Medicamentului

Conf. Dr. Ciurba Adriana – Tehnologie farmaceutică

Conf. Dr. Rosenberg Ladislau – Management si legislaţie farmaceutică, Marketing farmaceutic

Asist. Dr. Zöld Eszter – **membru ales**

# COMISII DE LUCRU ALE SENATULUI

ANEXA 1

## Comisia pentru evaluarea și asigurarea calității

*Președinte: prof. dr. Brânzaniuc Klara – Prorector științific*

*Membrii:*

- conf. dr. Roman Ileana*
- conf. dr. Silvia Imre*
- lector. drd. Neagu Nicolae*
- prof. dr. Popșor Sorin*
- conf. dr. Coroș Marius*
- prof.dr. Șchiopu Alexandru (reprezentant salariați)*
- șef lucr. dr. Mulhfay Gheorghe (reprezentant al minorității maghiare)*
- prep. univ. Copotoiu Monica (absolvent, rezident)*
- stud. Medicină (seria română )*
- stud. Medicină (seria maghiară)*

*Serviciul de specialitate:*

- 1 auditor de calitate – conf. dr. Marius Mărușteri*
- 1 referent de calitate – Gliga Steliana, secretar*

Comisia de etică

*Președinte: prof.dr. Georgescu Lia*

*Membrii:*

- conf. dr. Liebhart Mihail*
- conf. dr. Curticăpean Augustin*
- prof. dr. Nicolaescu Ioan*
- prof. dr. Szekely Melinda*
- cons. juridic*
- audit ec. Moldovan Maria*
- stud. Medicină*
- stud. Medicină*

Colegiul de Onoare al Universității

*Membrii:*

- prof. dr. Copotoiu Constantin –Rector*
- prof. dr. Szabó Béla*
- conf.dr. Coroș Marius Florin*
- conf.dr. Mărușteri Marius*
- prof. dr. Popșor Sorin*
- conf. dr. Sipos Emese*
- prof. dr. Șchiopu Alexandru*

*Secretar:*

- Dumangiu Daniela*

*Membrii supleanți:*

- conf. dr. Pușcașiu Lucian*
- prof. dr. Imre Silvia*
- prof. dr. Păcurar Mariana*

**Consiliul Științific al Universității**

*Președinte: prof. dr. Brânzaniuc Klara – Prorector științific*

*Membrii:*

- prof. dr. Jung Ioan – Directorul Școlii de Studii Doctorale*
- prof. dr. Nagy Örs*
- prof. dr. Dobreanu Dan, Decan Facultatea de Medicină*
- conf. dr. Suciu Mircea, Decan Facultatea de Medicină Dentară*
- prof. dr. Muntean Daniela, Decan Facultatea de Farmacie*
- prof. dr. Szabó Béla, Prodecanul Facultății de Medicină,*
- conf. dr. Leonard Azamfirei, Prodecanul Științific al Facultății de Medicină,*
- prof. dr. Kovacs Dezideriu, Prodecanul Facultății de Medicină Dentară,*
- conf. dr. Sipos Emese, Prodecanul Facultății de Farmacie,*
- prof. dr. Deac Radu Florin*
- prof. dr. Copotoiu Sanda – Comitetul de etică al Cercetării UMF Tg. Mureș*
- prof. dr. Boja Radu*
- prof. dr. Angela Borda – Șef Departament Relații Internaționale*

Consiliul Școlii de Studii Doctorale

*Președint: prof. dr. Jung Ioan*

*Membrii:*

- prof. dr. Brassai Zoltan*
- prof.dr. Deac Radu Florin*
- prof. dr. Gyeresi Arpad*
- prof. dr. Nagy Örs*
- prof. dr. Oltean Galafteon*
- prof. dr. Popșor Sorin*
- prof. dr. Sabău Monica*
- prof. dr. Sabău Marius*

Comitetul de Etică al Cercetării

*Președinte: prof. dr. Copotoiu Sanda*

*Membrii:*

- prof. dr. Dobreanu Minodora*
- conf. dr. Toma Felicia*
- conf. dr. Szilagyi Tibor*
- prof. dr. Szekely Melinda*
- prof. univ. dr. Dogaru Maria Titica*
- conf. dr. Vari Camil-Eugen*

Comisia de Evaluare Curriculară

*Președinte: prof.dr. Nagy Ors -Prorector Didactic*

*Membrii:*

- prof. dr. Dobreanu Dan- Decanul Facultății de Medicină,*
- conf. dr. Suciu Mircea - Decanul facultății de Medicină Dentară,*
- prof. dr. Muntean Daniela - Decanul Facultății de Farmacie,*
- prof. dr. Nireștean Aurel - Cancelar General,*
- conf. dr. Coroș Marius Florin - Reprezentant al Senatului,*
- Șefii catedrelor:*
  - *M1 – prof. dr. Egyed Zsigmond Emeric*
  - *M2 – prof. dr.Szilagy Tibor*
  - *M3 – prof. dr. Dobreanu Minodora*
  - *M4 – prof. dr.Georgescu Lia*
  - *M5 – prof. dr. Carașca Emilian*
  - *M6 – conf. dr. Morariu Silviu Horia*
  - *M7 – prof. dr. Copotoiu Sanda*
  - *M8 – prof. dr. Bătagă Tiberiu*
  - *M9 – conf. dr. Pușcașiu Lucian*
  - *M10 – prof. dr.Gabos Grecu Marieta*
  - *D1 – conf.dr. Măușteri Marius*
  - *MD1 – conf.dr. Pop Monica Dana*
  - *MD2 – prof. dr. Popșor Sorin*
  - *F1 – prof. dr. Imre Silvia*
  - *F2 conf. dr. Eșianu Sigrîd*

Comisia de Rezidențiat și Formare Continuă

*Președinte: prof.dr. Nagy Ors- Prorector Didactic*

*Membrii:*

- prof. dr. Szabó Béla- Prodecanul Facultății de Medicină,*
- prof. dr.Kovacs Dezideriu - Prodecanul Facultății de Medicină Dentară,*
- conf. dr. Sipos Emese - Prodecanul Facultății de Farmacie,*
- prof.dr. Copotoiu Constantin - Reprezentant al specialităților chirurgicale,*
- prof. dr. Incze Alexandru - Reprezentant al specialităților medicale,*
- prof. dr. Dobreanu Minodora - Reprezentant al specialităților de laborator,*

Centrul de Consiliere și Orientare în Carieră

*Președinte: prof.dr. Nagy Ors, Prorector didactic*

*Membrii:*

- prof. dr. Dobreanu Dan- Decanul Facultății de Medicină,*
- conf. dr. Suciu Mircea - Decanul facultății de Medicină Dentară,*
- prof. dr. Muntean Daniela - Decanul Facultății de Farmacie,*
- ec. Nistor Elena, Șecretar șef universitate*
- cons. juridic*
- lector Pașca Maria, psiholog*
- stud. Medicină*
- stud. Medicină*
- ing. Rizoli Dan*

Comitetul de Securitate și Sănătate în Muncă

*Președinte: prof.dr. Dobreanu Dan - Decanul Facultății de Medicină*

*Membrii:*

- conf. dr. Suciu Mircea - Decanul Facultății de Medicină Dentară,*
- prof. dr. Muntean Daniela - Decanul Facultății de Farmacie,*
- Director General Administrativ*
- dr. Virag Eniko – Medic primar Medicina Muncii*
- prof.dr. Șchiopu Alexandru - reprezentant salariați*
- asist.univ.dr. Croitoru Mircea - reprezentant salariați*
- ing. Hărănguș Nicolae - reprezentant salariați*
- Crișan Cornel - reprezentant salariați*
- Secretar: sing. Morar Ana*

**Consiliul Departamentului de**  
**Învățământ Postuniversitar și Cercetare științifică**

*Președinte: prof. dr. Brânzaniuc Klara – Prorector științific*

*Membrii:*

- prof. dr. Copotoiu Sanda – Comitetul de Etică al Cercetării UMF Tg. Mureș*
- prof. dr. Jung Ioan – Directorul Școlii de Studii Doctorale UMF Tg.Mureș*
- prof. dr. Kasler Miklos – Director Institut Oncologic Budapesta*
- prof. dr. Nagy Örs – Prorector Didactic UMF Tg. Mureș*
- prof. dr. Poor Gyula, Budapesta*
- prof. dr. Szentirmay Zoltan, Budapesta*
- conf. dr. Szilagyi Tibor, Tg. Mureș*
- prof. dr. Valyi Nagy Istvan, Budapesta*
- Secretar: Truța Alina*

**Consiliul Departamentului de**  
**Relații internaționale**

*Președinte : prof. dr. Borda Angela*

*Membrii:*

- prof. dr. Copotoiu Sanda*
- conf. prof. dr. Stolnicu Simona*
- conf. prof. dr. Szilagy Tibor*
- conf. prof. dr. Imre Silvia*
- prof. dr. Păcurar Mariana*
- prof. dr. Szekely Melinda*
- șef lucrări Donath Gabriela*
- stud. Medicină*
- stud. Medicină*
- Secretar: Ormenișan Luminița*



**R O M Â N I A**  
Ministerul Educației, Cercetării, Tineretului și Sportului  
**UNIVERSITATEA DE MEDICINĂ ȘI FARMACIE din TÂRGU-MUREȘ**

Adresa: 540139 Târgu Mureș, str. Gh. Marinescu nr. 38,  
Tel: +40. 265. 21 55 51/111, Fax: +40. 265. 21 04 07,  
E-mail: decanatfarma@umftgm.ro

---

## FACULTATEA DE FARMACIE

### COMPONENTĂ COMISII DE LUCRU

#### **A. Comisia de Evaluare Curriculară**

Prof. Dr. Daniela Lucia Muntean – decan  
Conf. Dr. Sipos Emese - prodecan  
Prof. Dr. Maria T. Dogaru  
Prof. Dr. Silvia Imre – șef de catedră F1  
Conf. Dr. Sigrid Eșianu - șef de catedră F2

#### **B. Comisia Științifică**

Conf. Dr. Sipos Emese  
Prof. Dr. Gyéresi Árpád  
Prof. Dr. Silvia Imre  
Conf. Dr. Sigrid Eșianu  
Conf. Dr. Camil-Eugen Vari  
Conf. Dr. Augustin Curticăpean

#### **C. Consiliul calității**

Prof. Dr. Daniela-Lucia Muntean – decan  
Prof. Dr. Silvia Imre – responsabil cu asigurarea calității pe facultate, șef de catedră F1  
Conf. Dr. Sigrid Eșianu – șef de catedră F2

#### **D. Colectivul calității F1**

Șef de catedră: Prof. Dr. Silvia Imre

Șefi de disciplină:

Prof. Dr. Daniela-Lucia Muntean – Analiza Medicamentului, Metodologia Cercetării Științifice Farmaceutice  
Prof. Dr. Alexandrina Oșan – Biochimie farmaceutică, Chimia Factorilor de Mediu  
Prof. Dr. Silvia Oroian – Botanică farmaceutică – Biologie celulară și moleculară  
Conf. Dr. Mărioara Olariu – Chimie Generală și Anorganică  
Conf. Dr. Veronica Avrigeanu – Chimie organică  
Conf. Dr. Maria Rogoșcă – Farmacie clinică  
Conf. Dr. Donáth-Nagy Gabriella – Chimie Fizică

## **E. Colectivul calității F2**

Șef de catedră: Conf. Dr. Sigrid Eșianu, șef de disciplină Farmacognozie – Fitoterapie

Șefi de disciplină:

Prof. Dr. Maria Titica Dogaru – Farmacologie

Prof. Dr. Gyéresi Árpád – Chimie farmaceutică

Prof. Dr. Kincses-Ajtay Mária – Toxicologie, Biofarmacie și Farmacocinetică

Prof. Dr. Dudutz Gyongyi – Industria și Biotehnologia Medicamentului

Conf. Dr. Ciurba Adriana – Tehnologie farmaceutică

Conf. Dr. Rosenberg Ladislau – Management și legislație farmaceutică, Marketing farmaceutic

## **F. Comisia de Rezidențiat și Formare Continuă**

Prof. Dr. Daniela Lucia Muntean – responsabil specializarea Laborator farmaceutic

Prof. Dr. Maria Titica Dogaru - responsabil specializarea Farmacologie clinică

Conf. Dr. Camil Vari – responsabil specializarea Farmacie clinică

## **G. Comisia de Orientare în Carieră**

Prof. Dr. Daniela Lucia Muntean – decan

Conf. Dr. Sipos Emese - prodecan

Conf. Dr. Sigrid Eșianu - șef de catedră F2

Asist. Drd. Aura Rusu

## **H. Comisia de Echivalare a Creditelor Transferabile**

Prof. Dr. Daniela Lucia Muntean – decan

Prof. Dr. Silvia Imre – șef de catedră F1

Conf. Dr. Sigrid Eșianu - șef de catedră F2

Fülöp Enikő - student anul V Farmacie

## **I. Comisia de evaluare a dosarelor de admitere a candidaților cetățeni străini**

Prof. Dr. Daniela-Lucia Muntean - decan

Prof. Dr. Silvia Imre

Conf. Dr. Donáth-Nagy Gabriella

Conf. Dr. Augustin Curticăpean

**Decan,**

**Prof. Dr. Daniela-Lucia Muntean**

**UNIVERSITATEA DE MEDICINĂ ȘI FARMACIE TG.MUREȘ  
FACULTATEA DE MEDICINĂ DENTARĂ**

**COMISIILE CONSILIULUI PROFESORAL**

**1. EVALUAREA ȘI ASIGURAREA CALITĂȚII**

**PREȘEDINTE**

Conf.dr. Mircea Suci

**MEMBRII**

Prof.dr. Sorin Popșor

Conf.dr. Monica Pop

Șef lucrări dr. Mihai Pop

Asist.drd. Kovacs Elemer

**RESPONSABIL ASIGURAREA CALITĂȚII**

Prof.dr. Kovacs Dezideriu

**PERSOANE DE CONTACT ARACIS**

Prof.dr. Sorin Popșor

Conf.dr. Monica Pop

Șef lucrări dr. Mihai Pop

**Rolul Comisiei:** Evaluarea calității activității didactice, de cercetare și administrative, în Facultatea de Medicină Dentară.

**2. ETICĂ**

**PREȘEDINTE**

Prof.dr. Sorin Popșor

**MEMBRII**

Conf.dr. Monica Pop

Prof.dr. Szekely Melinda

Șef lucrări dr. Adrian Tohati

Asist.dr. Martha Krisztina

**Rolul Comisiei:** Evaluarea și analiza situațiilor care apar ca urmare a constatării unor abuzuri, activități sau acțiuni care contravin normelor elementare de comportament și conduită academică ale cadrelor didactice sau studenților din cadrul Facultății de Medicină Dentară.

**3. EVALUARE CURRICULARĂ**

**PREȘEDINTE**

Conf.dr. Mircea Suci

**MEMBRII**

Prof.dr. Sorin Popșor

Prof.dr. Kovacs Dezideriu

Prof.dr. Mariana Păcurar

Prof.dr. Szekely Melinda

Conf.dr. Ileana Roman

Șef lucrări dr. Adrian Tohati

- **Rolul Comisiei:** Actualizarea și modernizarea curiculei în raport cu cerințele U.E. și care să țină cont de cerințele pe care trebuie să le aibă medicul dentist: practicant competent, etic și sigur, să înțeleagă profund sistemul oral, organismul uman, personalitatea și comunitatea, să aibă capacitatea să lucreze și să conducă o echipă din care fac parte specialiști în domeniu. Să fie capabil să comunice eficient și constructiv cu pacienții și colegii. Să fie apt de a conduce cercetări în practica dentară. Să țină cont de noile tendințe din medicina dentară. Să fie un practicant remarcant și o persoană capabilă să învețe o viață întreagă. Să fie capabil să critice și/sau să identifice relevanța cercetării orale în practică. În acest sens comisia trebuie să definească un protocol care să permită evaluarea periodică a programei de învățământ și să facă propunerile de modificare a acesteia atunci când se impun.

#### **4. CONSILIERE ȘI ORIENTARE ÎN CARIERĂ**

**PREȘEDINTE**

Conf.dr. Mircea Suci

**MEMBRII**

Prof.dr. Kovacs Dezideriu

Prof.dr. Mariana Păcurar

**Rolul Comisiei:** Evaluarea și analiza aptitudinilor studenților din cadrul facultății și orientarea lor în domeniile în care aceștia au interes și aptitudini.

#### **5. SECURITATE ȘI SĂNĂTATE ÎN MUNCĂ**

**PREȘEDINTE**

Conf.dr. Mircea Suci

**MEMBRII**

Prof.dr. Sorin Popșor

Prof.dr. Kovacs Dezideriu

Prof.dr. Mariana Păcurar

Prof.dr. Szekely Melinda

Conf.dr. Ileana Roman

Șef lucrări dr. Adrian Tohati

**Rolul Comisiei:** Evaluarea, analiza și prevenirea situațiilor care predispun personalul didactic, auxiliar și studenții la condiții de muncă și învățare care să fie supuse noxelor sau lipsei ergonomiei.

#### **6. ȘTIINȚIFICĂ**

**PREȘEDINTE**

Prof.dr. Kovacs Dezideriu

**MEMBRII**

Prof.dr. Sorin Popșor

Prof.dr. Mariana Păcurar

Prof.dr. Szekely Melinda

Conf.dr. Monica Pop

**Rolul Comisiei:** Evaluarea și analiza activității științifice în cadrul Facultății de Medicină Dentară, a temelor de cercetare, a situației materializării activității de cercetare sau oferirea sprijinului științific studenților la organizarea de manifestări științifice.

#### **7. COMISIA DE RELAȚII INTERNAȚIONALE**

**PREȘEDINTE**

Prof.dr. Mariana Păcurar

**MEMBRII**

Prof.dr. Sorin Popșor

Prof.dr. Szekely Melinda

Asist.dr. Carmen Biriș

Asist.drd. Kovacs Elemer

**Rolul Comisiei:** Asigurarea de parteneriate cu alte facultăți de profil din cadrul spațiului UE sau non UE. Deschiderea de noi căi de colaborare pe plan internațional, ce pot fi materializate în teme de cercetare comune, schimburi de studenți și cadre didactice

**Decan,  
Conf. dr. Mircea Suci**



**R O M A N I A**  
Ministerul Educației, Cercetării, Tineretului și Sportului  
**UNIVERSITATEA DE MEDICINĂ ȘI FARMACIE din TÂRGU-MUREȘ**

Adresa: 540139 Târgu-Mureș, str. Gh. Marinescu nr. 38,  
Tel: +40. 65. 21 31 27, Fax: +40. 65. 21 04 07,  
E-mail: decanatmed@umftgm.ro

---

**Componența comisiei de**  
**STRATEGIE, REFORMĂ ȘI DEZVOLTARE CURICULARĂ**  
**din Facultatea de Medicină**  
**Universitatea de Medicină și Farmacie din Târgu Mureș**

<b>Nume</b>	<b>Funcție</b>	<b>Responsabilitate</b>
Prof. Dr. Dan Dobreanu	decan	președinte
Prof. Dr. Egyed Imre	șef catedra M1	membru
Prof. Dr. Szilagyi Tibor	șef catedra M2	membru
Prof. Dr. Minodora Dobreanu	șef catedra M3	membru
Prof. Dr. Lia Georgescu	șef catedra M4	membru
Prof. Dr. Emilian Carașca	șef catedra M5	membru
Conf. Dr. Silviu Morariu	șef catedra M6	membru
Prof. Dr. Sanda Copotoiu	șef catedra M7	membru
Prof. Dr. Tiberiu Bătagă	șef catedra M8	membru
Prof. Dr. Lucian Pușcașiu	șef catedra M9	membru
Prof. Dr. Marieta Grecu Gaboș	șef catedra M10	membru

Decan  
Prof. Dr. Dan Dobreanu



R O M A N I A  
Ministerul Educației, Cercetării, Tineretului și Sportului

**UNIVERSITATEA DE MEDICINĂ ȘI FARMACIE din TÂRGU-MUREȘ**

Adresa: 540139 Târgu-Mureș, str. Gh. Marinescu nr. 38,  
Tel: +40. 65. 21 31 27, Fax: +40. 65. 21 04 07,  
E-mail: decanatmed@umftgm.ro

**Componența comisiei de  
FORMARE CONTINUĂ ȘI REZIDENȚIAT  
din Facultatea de Medicină  
Universitatea de Medicină și Farmacie din Târgu Mureș**

<b>Nume</b>	<b>Funcție</b>	<b>Responsabilitate</b>
Prof. Dr. Nagy Ors	prorector didactic	președinte
Prof. Dr. Szabo Bela	prodecan didactic	membru
Prof. Dr. Galefteon OLtean		spec.medicale
Prof. Dr. Incze Alexandru		spec.medicale
Conf. Dr. Bara Tivadar		spec.chirurgicale
Prof. Dr. Minodora Dobreanu		spec.laborator

Decan  
Prof. Dr. Dan Dobreanu



**R O M A N I A**  
Ministerul Educației, Cercetării, Tineretului și Sportului  
**UNIVERSITATEA DE MEDICINĂ ȘI FARMACIE din TÂRGU-MUREȘ**

Adresa: 540139 Târgu-Mureș, str. Gh. Marinescu nr. 38,  
Tel: +40. 65. 21 31 27, Fax: +40. 65. 21 04 07,  
E-mail: decanatmed@umftgm.ro

**Componența comisiei de  
EVALUARE ȘI ASIGURAREA CALITĂȚII  
din Facultatea de Medicină  
Universitatea de Medicină și Farmacie din Târgu Mureș**

<b>Nume</b>	<b>Funcție</b>	<b>Responsabilitate</b>
Prof. Dr. Leonard Azamfirei	prodecan științific	președinte
Prof. Dr. Emilian Carașca		membru
Prof. Dr. Szilagyi Tibor		membru
Conf. Dr. Felicia Toma		membru
Conf. Dr. Lucian Pușcașiu		membru
Conf. Dr. Puskas Attila		membru
Asist. Orban Kis Karoly		membru
Student Mihai Pavel	Liga Studenților	membru
Student Farkas Hunor	ASM	membru

Decan  
Prof. Dr. Dan Dobreanu



**R O M A N I A**  
Ministerul Educației, Cercetării, Tineretului și Sportului  
**UNIVERSITATEA DE MEDICINĂ ȘI FARMACIE din TÂRGU-MUREȘ**

Adresa: 540139 Târgu-Mureș, str. Gh. Marinescu nr. 38,  
Tel: +40. 65. 21 31 27, Fax: +40. 65. 21 04 07,  
E-mail: decanatmed@umftgm.ro

---

**Componența comisiei de  
CONSILIERE ȘI ORIENTARE ÎN CARIERĂ  
din Facultatea de Medicină  
Universitatea de Medicină și Farmacie din Târgu Mureș**

<b>Nume</b>	<b>Funcție</b>	<b>Responsabilitate</b>
Prof. Dr. Dan Dobreanu	decan	președinte
Prof. Dr. Leonard Azamfirei	prodecan științific	membru
Prof. Dr. Szabo Bela	prodecan didacti	membru
Conf. Dr. Ioan Jude		membru
Lector Maria Pașca	psiholog	membru
Ing. Ioana Mătea	secretar șef facultate	membru
jurist Manuela Sălăgean	consilier juridic	membru

Decan  
Prof. Dr. Dan Dobreanu



**R O M A N I A**  
Ministerul Educației, Cercetării, Tineretului și Sportului  
**UNIVERSITATEA DE MEDICINĂ ȘI FARMACIE din TÂRGU-MUREȘ**

**Adresa:** 540139 Târgu-Mureș, str. Gh. Marinescu nr. 38,  
**Tel:** +40. 65. 21 31 27, **Fax:** +40. 65. 21 04 07,  
**E-mail:** decanatmed@umftgm.ro

**Componenta comisiei de**  
**CERCETARE ȘTIINȚIFICĂ**  
**din Facultatea de Medicină**  
**Universitatea de Medicină și Farmacie din Târgu Mureș**

<b>Nume</b>	<b>Funcție</b>	<b>Responsabilitate</b>
Prof. Dr. Leonard Azamfirei	prodecan științific	președinte
Prof. Dr. Klara Brânzaniuc	prorector științifică	membru
Prof. Dr. Szilagyi Tibor		membru
Prof. Dr. Sanda Copotoiu		membru
Prof. Dr. Simona Stolnicu		membru
Prof. Dr. Jung Ioan		membru

Decan  
Prof. Dr. Dan Dobreanu



**R O M A N I A**  
Ministerul Educației, Cercetării, Tineretului și Sportului  
**UNIVERSITATEA DE MEDICINĂ ȘI FARMACIE din TÂRGU-MUREȘ**

Adresa: 540139 Târgu-Mureș, str. Gh. Marinescu nr. 38,  
Tel: +40. 65. 21 31 27, Fax: +40. 65. 21 04 07,  
E-mail: decanatmed@umftgm.ro

---

**Componența comisiei**  
**PENTRU RECUNOAȘTERE A CREDITELOR ECTS**  
**din Facultatea de Medicină**  
**Universitatea de Medicină și Farmacie din Târgu Mureș**

<b>Nume</b>	<b>Funcție</b>	<b>Responsabilitate</b>
Prof. Dr. Szabo Bela	prodecan didactic	președinte
Prof. Dr. Angela Borda	relatii internationale	membru
Prof. Dr. Szilagyi Tibor		membru
Conf. Dr. Felicia Toma		membru
Conf. Dr. Lucian Pușcașiu		membru
Asist. Dr. Cristian Podoleanu		membru

Decan  
Prof. Dr. Dan Dobreanu



R O M A N I A  
Ministerul Educației, Cercetării, Tineretului și Sportului  
UNIVERSITATEA DE MEDICINĂ ȘI FARMACIE din TÂRGU-MUREȘ

Adresa: 540139 Târgu-Mureș, str. Gh. Marinescu nr. 38,  
Tel: +40. 65. 21 31 27, Fax: +40. 65. 21 04 07,  
E-mail: decanatmed@umftgm.ro

**Componența comisiei**  
**PENTRU PROBLEME STUDENȚEȘTI**  
**din Facultatea de Medicină**  
**Universitatea de Medicină și Farmacie din Târgu Mureș**

<b>Nume</b>	<b>Funcție</b>	<b>Responsabilitate</b>
Prof. Dr. Szabo Bela	prodecan didactic	președinte
Conf. Dr. Fazakas Zita		membru
Conf. Dr. Mariana Tilinca		membru
Șef Lucrări. Dr. Dan Georgescu		membru
Conf. Dr. Lucian Pușcașiu		membru
Student Mihai Pavel	Liga Studenților	membru
Student Farkas Hunor	ASM	membru
Ing. Ioana Mătea	secretar șef facultate	membru
Dana Dumangiu	secretar	membru

Decan  
Prof. Dr. Dan Dobreanu